

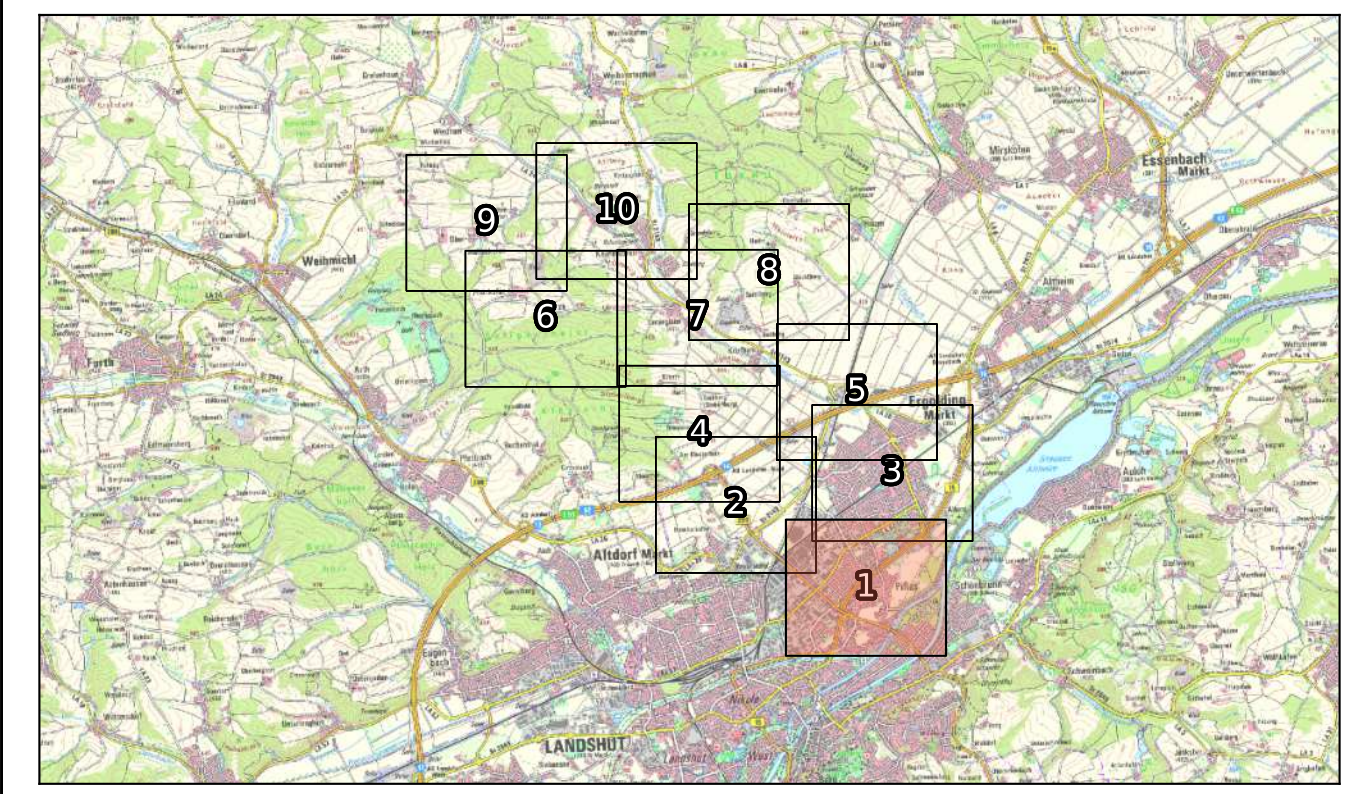

- Legende**
- Untersuchungsgebiet
 - Durchlass
- Überflutungsgefährdung**
- gering
 - mäßig
 - hoch
 - sehr hoch
- Wassertiefe [m]**
- 0,05 - 0,10
 - 0,10 - 0,50
 - 0,50 - 1,00
 - > 1,00
- Fließgeschwindigkeit [m/s]**
- 0,2 - 0,5 m/s
 - 0,5 - 2,0 m/s
 - > 2,0 m/s
- Kanal (Überstauvolumen)**
- < 100 m³
 - 100 - 250 m³
 - 250 - 500 m³
 - 500 - 1000 m³
 - > 1000 m³
 - Hal tung



Koordinatensystem: UTM32 (ETRS1989)
Höhenbezugssystem: DHHN2016 (Status 170)

Datenquelle: Geobasisdaten © Bayerische Vermessungsverwaltung
 www.gisdatenlinie.bayern.de
 Darstellung der Flurkarte als Eigentumsnachweis nicht geeignet

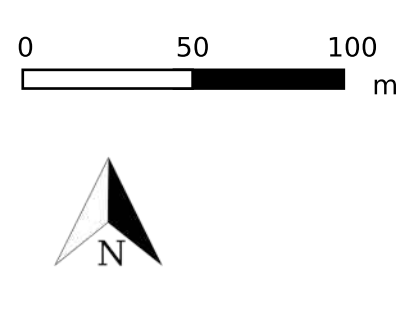

2						
1						
	Anderung	geänd. am	Name	gepr. am	Name	
	Risikokarte N100		Projekt-Nr.: ea-Ergold-001.01			
	Maximale Überschwemmungsfäche		Anlage: 1	Maßstab:	1:2500	
	100-jähriger Niederschlag (50mm)		Plan-Nr.: 1300-1			
	Dauerstufe 60 Min., Bodenfeuchte II			Datum	Name	
	LKR: Landschaft	Gemeinde: Markt Ergolding		entworfen	Nov 2025	NIKI
				gezeichnet	Nov 2025	NIKI
	N100 Starkregensrisikokarte		geprüft	28.11.2025	MaSc	

MARKT ERGOLDING

Markt Ergolding
Lindenstraße 25
84030 Ergolding

Entwurfsvorfall: **Landschulze Ingenieurgesellschaft mbH Ammersee**
 Ellersberg 55, 82364 Inning am Ammersee
 Telefon: +49 89 44 981 220
 ammersee@landschulze.de

Inning am Ammersee, 28.11.2025

Unterschrift